paradis des innocents. Zusammen. Passt.
In diesem Augenblick und für immer.

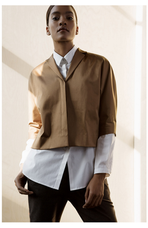

Venedig im Oktober kann es sein. Oder Madrid am späten Nachmittag. Vielleicht Hamburg am Wochenende. Heute schwärmen Ihre Träume aus. Ihre Seele hat Flügel. Im Hier und Jetzt. In einem Ihrer Lieblingsstücke. Diesen Mantel gäben Sie um alle Welt nicht her.

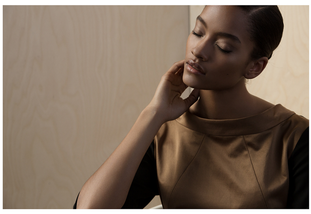

paradis des innocents. Zusammen. Passt.
Zeit und Mode. Volumen und Figur.

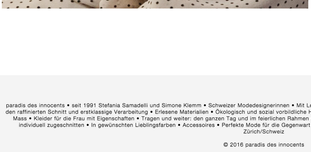

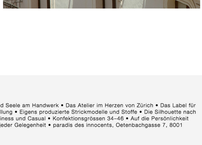

© 2016 paradis des innocents